

# UNSER HERR IST EIN EWIGER GOTT

Text u. Melodie: Andreas Zachhuber  
Jes 40,27-31



1. Wa - rum glaubst du, dass dein Gott nicht merkt,  
2. Auch wer jung ist, kann er - le - ben, dass er



wie es dir geht? Dass Er al - le dei - ne Trä - nen, dein  
mü - de wird, dass er stol - pert und auch fällt, den



Leid nicht sieht? Weißt du nicht, wie Er ist? Hast du's  
Mut ver - liert. Wer dem Herrn doch ver - traut, dem gibt

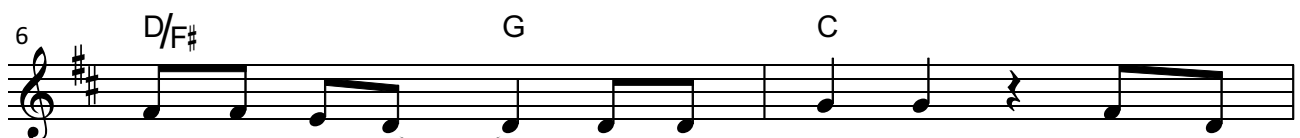

nie - mals ge - hört? Hat der Zwei - fel dei - nen  
Er neu - e Kraft, wie ein Ad - ler steigt er

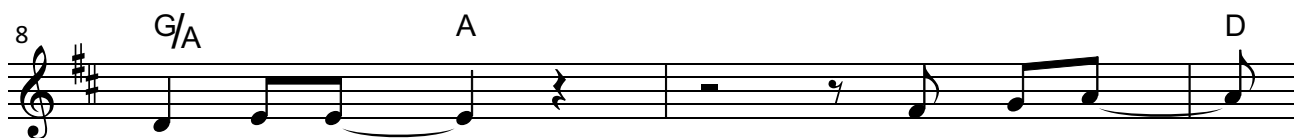

Blick zer - stört? Un - ser Herr  
wie - der auf! Denn der Herr



ist ein e - wi - ger Gott, schuf den Him - mel, die  
ist ein e - wi - ger Gott, wer mit ihm geht,

11 G A G

Mee - re, das Land, \_\_\_\_\_ wird nicht mü - de  
gibt nie - mals auf. \_\_\_\_\_ Wird nicht mü - de

13 A D/F# G

und nicht matt, un - er - gründ - lich sein Ver - stand! Un - ser  
und nicht matt, un - er - müd - lich ist sein Lauf. Denn sein

15 C A D

Herr ist ein e - wi - ger Gott! \_\_\_\_\_ Un - ser Herr \_\_\_\_\_ ist  
Herr ist ein e - wi - ger Gott! \_\_\_\_\_ Du bist Herr, \_\_\_\_\_ un -

17 G/H A D/F#

ein e - wi - ger Gott, \_\_\_\_\_ gibt dem Mü - den  
ser e - wi - ger Gott, \_\_\_\_\_ schufst den Him - mel,

19 G A G

die Kraft, doch zu geh'n! \_\_\_\_\_ Dem am Bo - den  
die Mee - re, das Land. \_\_\_\_\_ Wirst nicht mü - de

21 A D/F# G

oh - ne Mut, hilft Er wie - der auf - zu - steh'n! Un - ser  
und nicht matt, un - er - gründ - lich Dein Ver - stand! Du bist

23 C A G/A A D

*D.C. al Coda*

Herr ist ein e - wi - ger Gott! \_\_\_\_\_  
Herr, un - ser e - wi - ger Gott! \_\_\_\_\_

27 C D

Du bist Herr, un - ser e - wi - ger Gott! \_\_\_\_\_